

Communiqué de lancement
Sage 100 Express

Disponibilité commerciale
8 février 2010

**Une offre de
gestion
Simple, Rapide,
Efficace.**





Sommaire

- I. **Contexte marché**
- II. **Présentation de l'offre**
- III. **Positionnement au sein de la gamme Sage 100**
- IV. **Les points clés de l'offre Sage 100 Express**
- V. **Découpage de l'offre et tarifs**

I. Contexte marché

Dans l'environnement actuel, les besoins majeurs des PME sont centrés autour de 4 axes majeurs :

1. **Assurer leur équilibre financier** (objectif cash),
2. **Développer leur chiffre d'affaires** en capitalisant sur leurs clients,
3. **Piloter leur activité** pour se doter d'une visibilité à court et moyen terme,
4. **Améliorer leur productivité et maîtriser davantage leurs charges.**

→ **Le système de gestion** est le socle sur lequel repose ces 4 problématiques.

De surcroît, pour les PME, les outils de gestion doivent être :

- **Simple**s d'appréhension et d'administration,
- **Rapides** à déployer pour limiter les coûts induits,
- **Efficaces** pour piloter et développer l'activité

→ **Sage 100 Express** est la réponse à l'ensemble de ces besoins.

II. Présentation de l'offre

Sage 100 Express c'est avant tout :

- **Un socle technique & fonctionnel éprouvé** : reposant à la fois sur l'offre **Sage 100** et sur la base de données **MS SQL Server 2008 Express**, soit deux « standards » du marché.
- **Une offre résolument de volume** : cible les configurations réduites, tant en terme de nombre d'utilisateurs que de part le bridage technique du moteur de base de données (RAM limité à 1 GO, volume de la base de données plafonné à 4 GO, gestion d'un seul processeur au niveau du serveur).

→ **Disponible en monoposte et réseau 1-4 postes**

→ **Proposée autour des modules suivants :**

- Sage 100 Express Comptabilité Pilotée,
- Sage 100 Express Gestion commerciale Pilotée,
- Sage 100 Express Saisie de Caisse Décentralisée,
- Sage 100 Express Immobilisations,
- Sage 100 Express Moyens de Paiement EBICS,
- Sage 100 Express Trésorerie,

Sage 100 Express intègre « l'option » Objets Métiers.

Les offres Sage 100 e-commerce, Sage 100 ScanFact et Sage 100 Etats Comptables et Financiers sont compatibles avec Sage 100 Express.

Sage 100 Express n'est pas décliné pour les offres ERP :

- Sage 100 SCF
- Sage 100 Entreprise
- Sage 100 Entreprise Etendue

Sage 100 Express n'est également pas décliné pour le module Collaboratif Sage 100 Workflow.

Un positionnement au cœur de la gamme Sage 100 pour un double objectif visé :

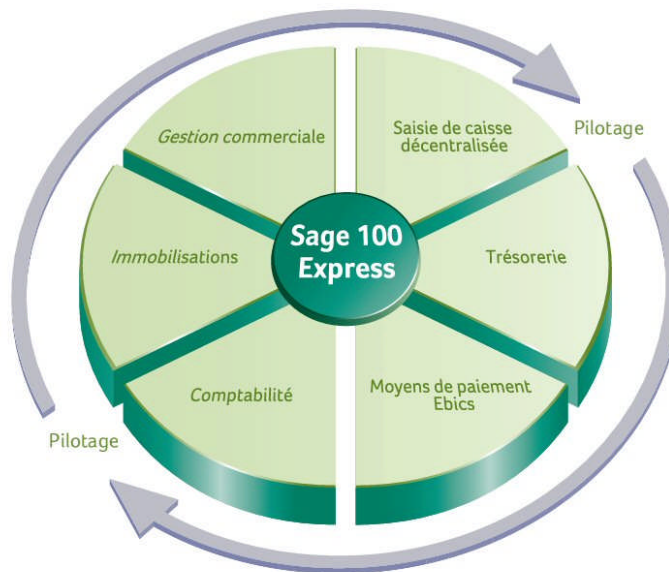

- ➔ Proposer une offre de gestion sous SGBDR sans contraintes (déploiement rapide, prise en main utilisateur simple, administration réduite).
- ➔ Compléter avantageusement la gamme Sage 100 afin d'accompagner naturellement les clients des offres de volumes vers les offres de valeur.

IV. Les points clés de l'offre Sage 100 Express

- **Pilotage de l'activité :**

- ➔ Dans un environnement économique qui réduit fortement la visibilité des PME à court et moyen terme, Sage 100 Express propose des fonctions de pilotage d'activité à travers des analyses multi-dimensionnelles couvrant l'ensemble des métiers de gestion : analyses des charges, évolution de la rentabilité, analyse financière, analyse des risques et des opportunités ...

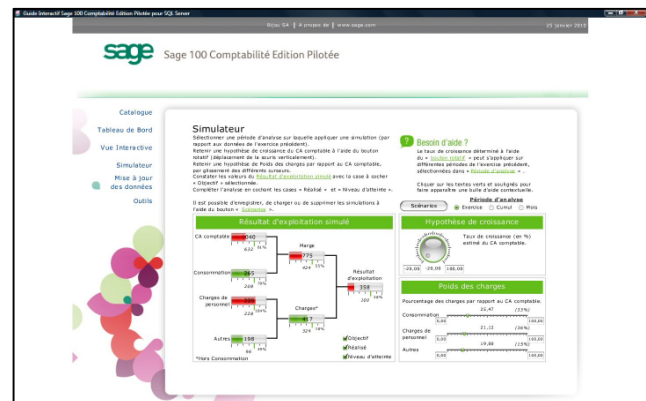

- **Développement du chiffre d'affaire :**

- ➔ Se concentrer sur ses clients est un vecteur essentiel de sauvegarde du chiffre d'affaires. Au-delà de la gestion de l'ensemble de la chaîne des ventes (devis, commandes, bons de livraison, factures...), Sage 100 Express est dotée de multiples analyses permettant de détecter les clients à fort potentiel et favorise ainsi la recherche de nouvelles opportunités de ventes.

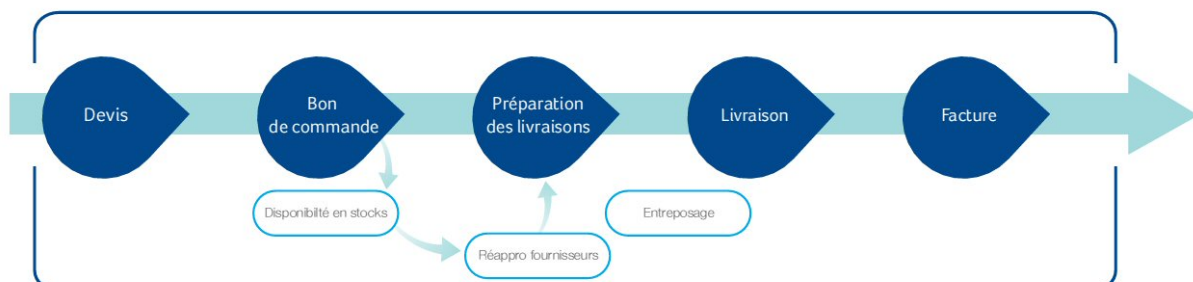

- **Maîtrise des équilibres financiers de l'entreprise :**

➔ La recherche de financement à court et moyen terme permet d'assurer le développement de l'activité. Limiter les impayés et mettre en œuvre une véritable politique de recouvrement des créances clients participe à cette recherche d'équilibre financier. A travers ses fonctions de gestion de trésorerie, de recouvrement des créances ou encore de comptabilité budgétaire, Sage 100 Express procure l'ensemble des outils permettant d'assurer la pérennité financière des entreprises.

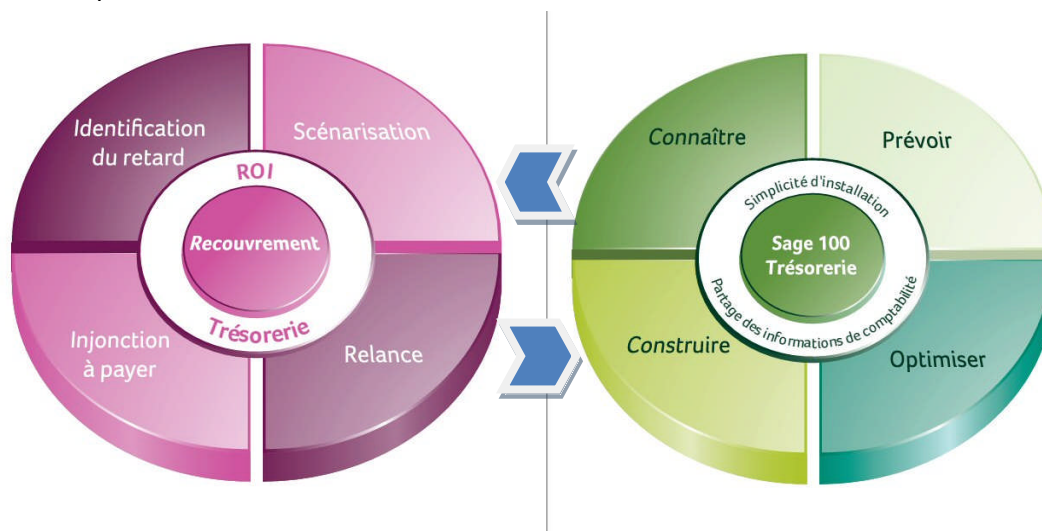

- **Amélioration de la productivité et maîtrise des charges :**

➔ Le contrôle des charges et la recherche constante de productivité sont deux composantes majeures du maintien de la rentabilité. Sage 100 Express propose les modules fonctionnels répondant à ces objectifs, que l'entreprise se développe dans le secteur des services (gestion des ressources, planning d'activité, contrats d'abonnement ...), de l'industrie (gammas opératoires, nomenclatures, ressources, ordonnancement ...) ou encore du négoce (gestion et valorisation des stocks, multi-emplacements, traçabilité via la gestion des numéros de séries et des lots, conditionnement ...).

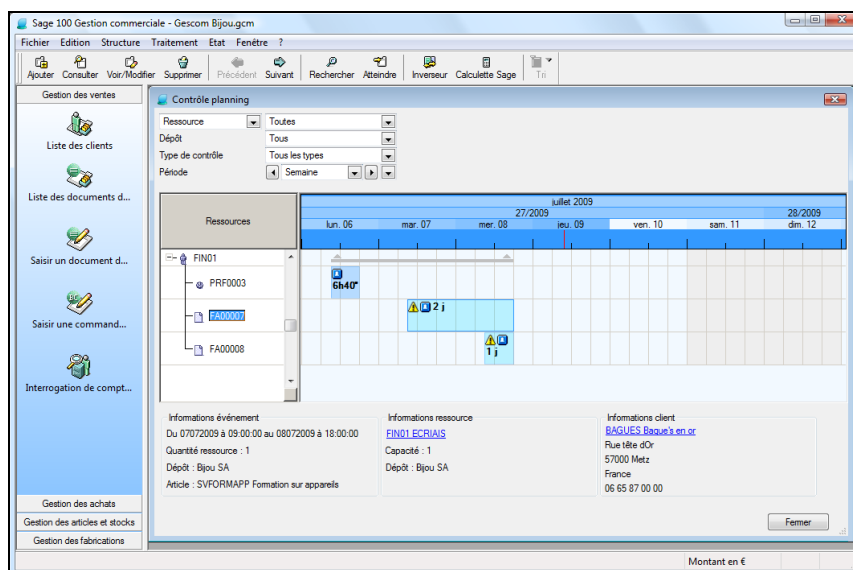

V. Découpage de l'offre et tarifs

- **Sage 100 Express Comptabilité Edition Pilotée :**

Pack	Pack+
✓	✓

→ Disponible à partir de 3 900 € (en monoposte sur offre Pack).

- **Sage 100 Express Gestion Commerciale Edition Pilotée :**

Pack Négoces	Pack Service	Pack Industrie	Pack+
✓	✓	✓	✓

→ Disponible à partir de 5 200 € (en monoposte sur offre Pack Services en édition pilotée).

- **Sage 100 Express Saisie de Caisse Décentralisée :**

Base
✓

→ Disponible à partir de 1 000 € (en monoposte).

- **Sage 100 Express Immobilisations :**

Base	Pack
✓	✓

→ Disponible à partir de 1 000 € en monoposte (version base).

- **Sage 100 Express Moyens de Paiements EBICS :**

EBICS
✓

→ Disponible à partir de 1 750 € en monoposte.

- **Sage 100 Express Trésorerie :**

Base	Pack
✓	✓

→ Disponible à partir de 1 000 € en monoposte (version base).